

راهنمای ورود به صفحه ورود پست الکترونیکی



۱- آدرس زیر را در Address bar وارد نمایید

<https://mail.iaushiraz.ac.ir/owa>

با توجه به تغییر پروتکل سرور ایمیل دانشگاه از HTTP به HTTPS در صورتیکه وارد صفحه نام کاربری و رمز عبور نشدید مراحل زیر را دنبال کنید:

مرورگر chrome

۱. در صورت مشاهده پیغام زیر روی دکمه **ADVANCED** کلیک کنید.

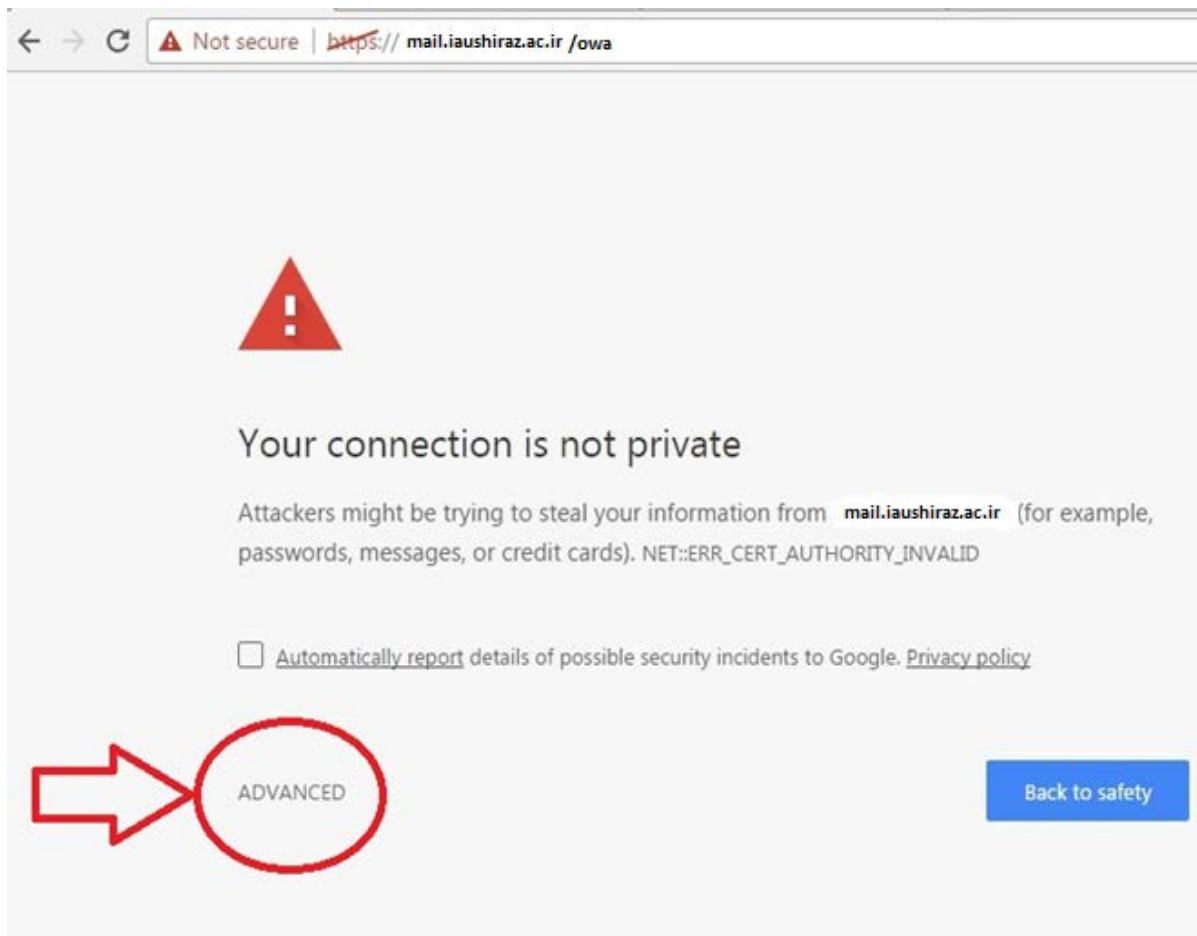

۲- در صفحه ای که باز می شود گزینه Proceed to mail.iaushiraz.ac.ir/owa (unsafe) را انتخاب کنید.

حال به صفحه ایمیل دانشگاه وارد می شوید.

← → ↻ **Not secure** | ~~https://~~mail.iaushiraz.ac.ir/owa



Your connection is not private

Attackers might be trying to steal your information from mail.iaushiraz.ac.ir/owa (for example, passwords, messages, or credit cards). NET::ERR_CERT_AUTHORITY_INVALID

[Automatically report](#) details of possible security incidents to Google. [Privacy policy](#)

[HIDE ADVANCED](#) [Back to safety](#)

This server could not prove that it is mail.iaushiraz.ac.ir/owa its security certificate is not trusted by your computer's operating system. This may be caused by a misconfiguration or an attacker intercepting your connection. [Learn more](#).

[Proceed to mail.srbiau.ac.ir \(unsafe\)](#)

مرورگر mozilla

۱. در صورت مشاهده صفحه زیر روی دکمه **ADVANCED** کلیک کنید.

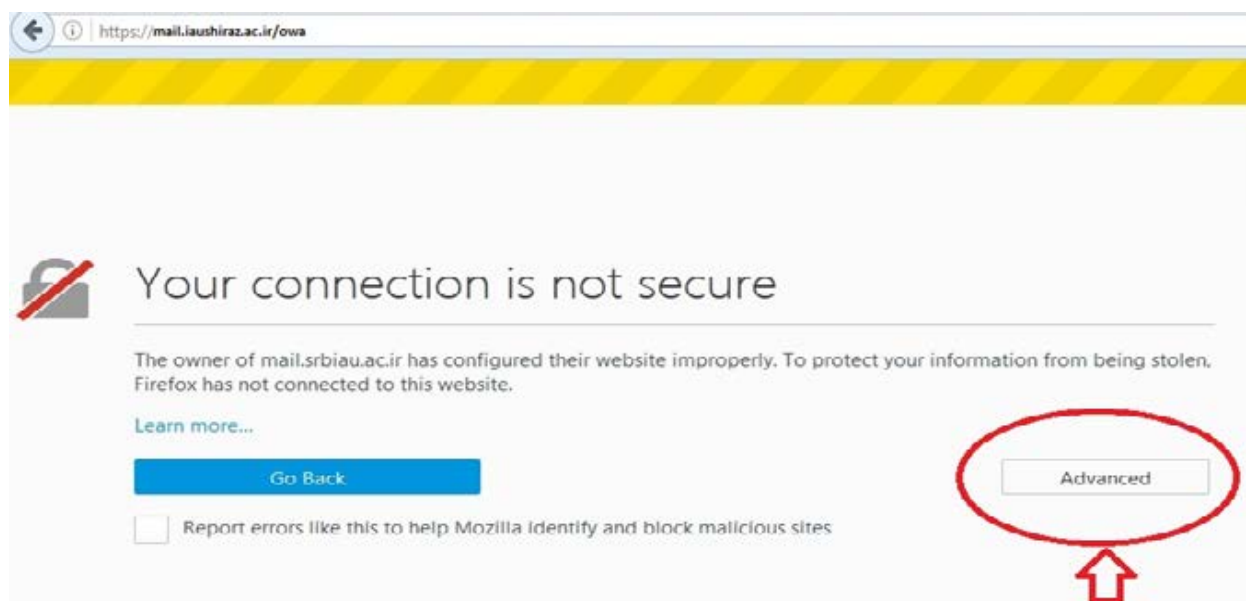

۲- در صفحه ای که باز می شود دکمه **Add Exception** را انتخاب کنید.

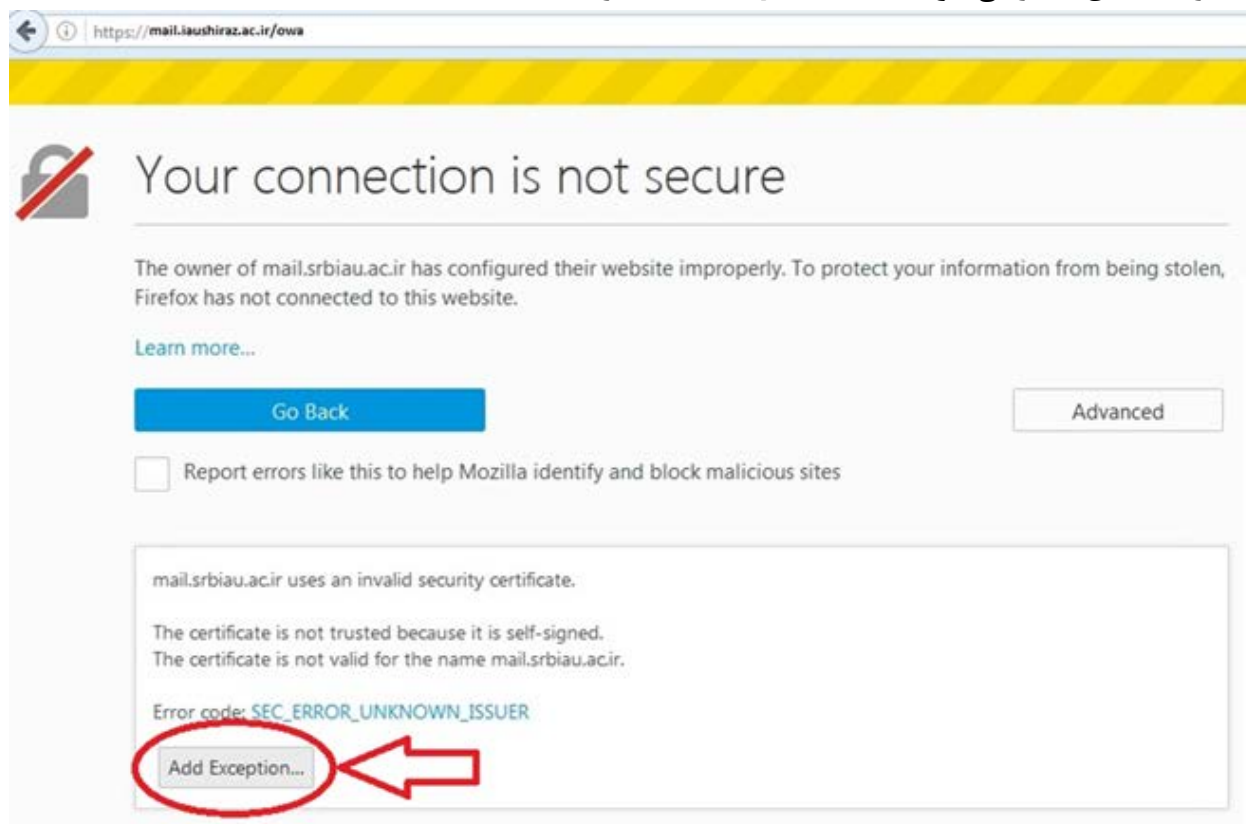

۳- در پنجره باز شده روی دکمه **Confirm Security Exception** کلیک کنید.

حال به صفحه ایمیل دانشگاه وارد می شوید.

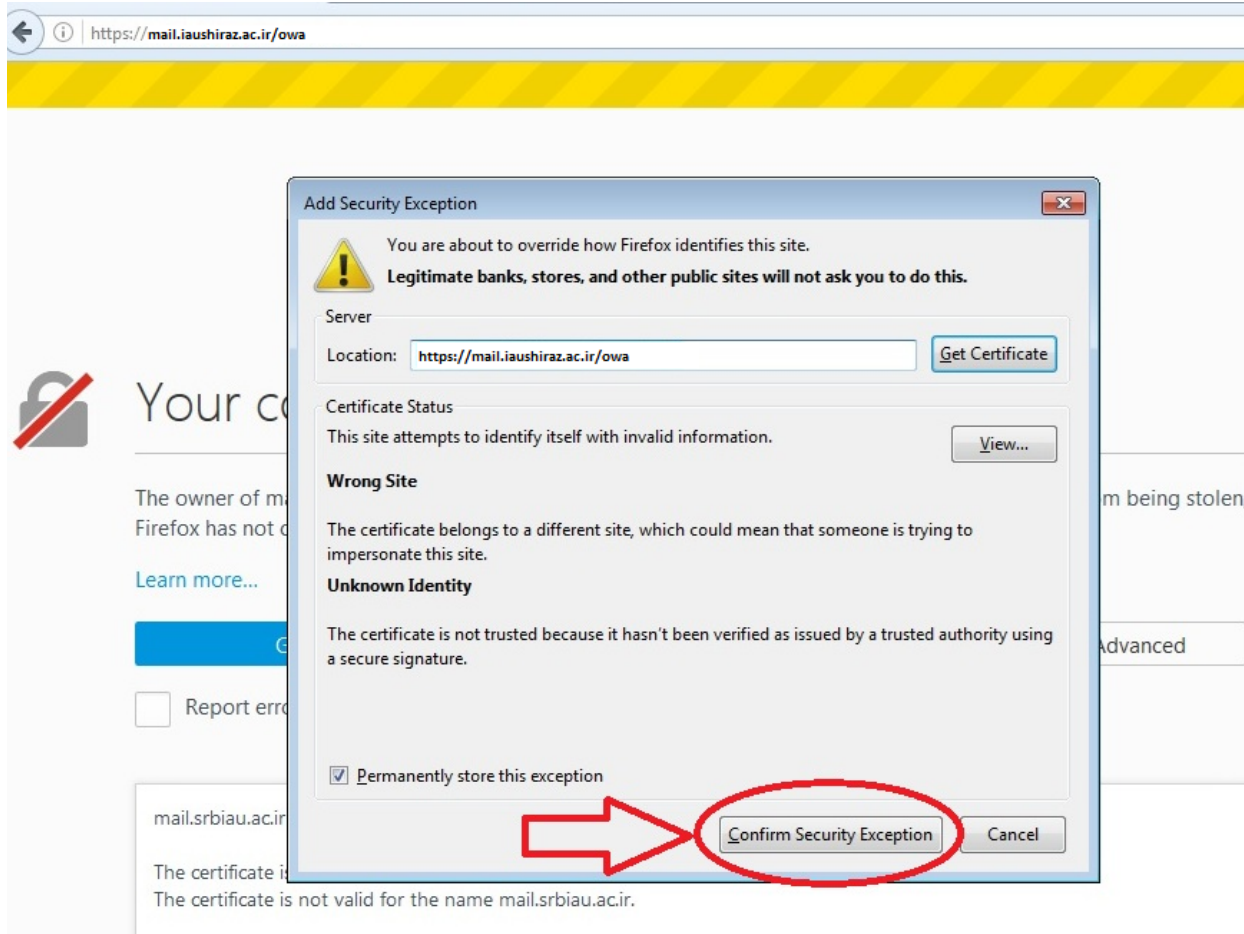

مرورگر اینترنت Explorer

۱- در صورت مشاهده صفحه زیر روی گزینه **Continue to this website (not recommended)** کلیک کنید.

به صفحه ایمیل دانشگاه وارد می شوید.

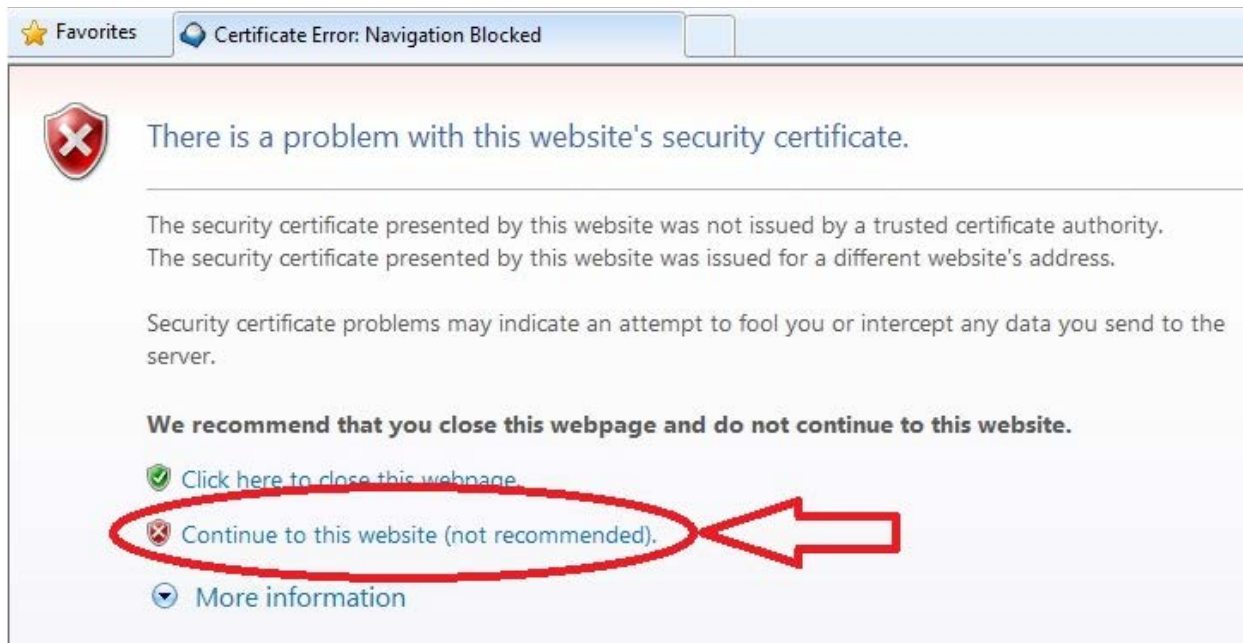

در قسمت UserName:(Email Adress) نام کاربری خود را بصورت کامل وارد نمایید :

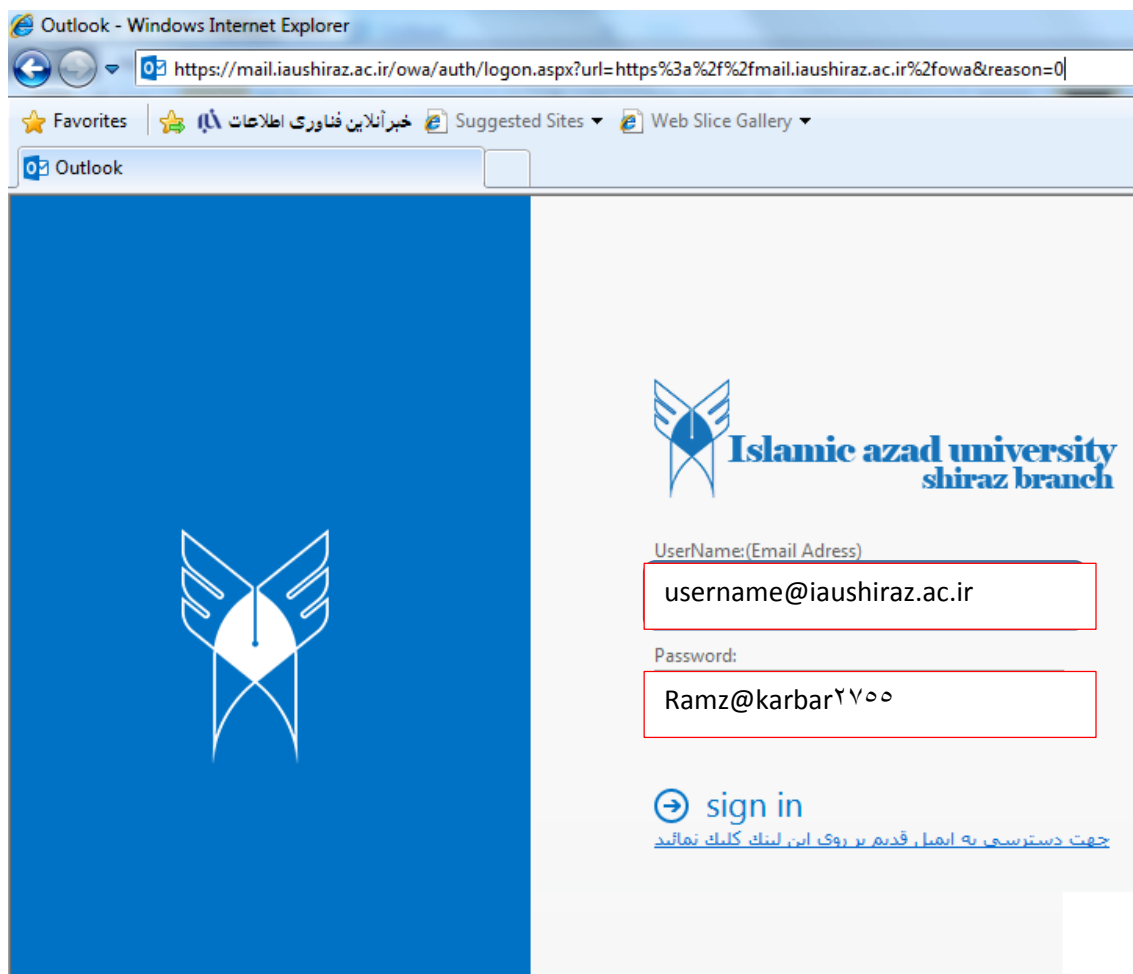



Choose your preferred display language and home time zone below.

Language:

English (United States) ▼

Time zone:

(UTC+03:30) Tehran ▼

Save

پس از تنظیمات فوق وارد پست الکترونیکی شخصی خود می شوید .